



Haupthaus 200m²
Scheune 200m²
Garten 10.000m²





6 Gästezimmer
mit Bad

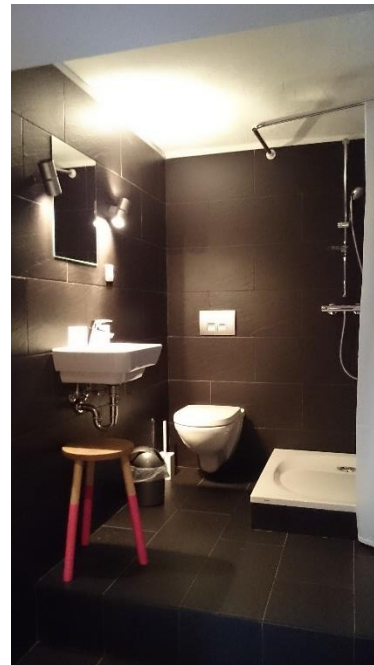

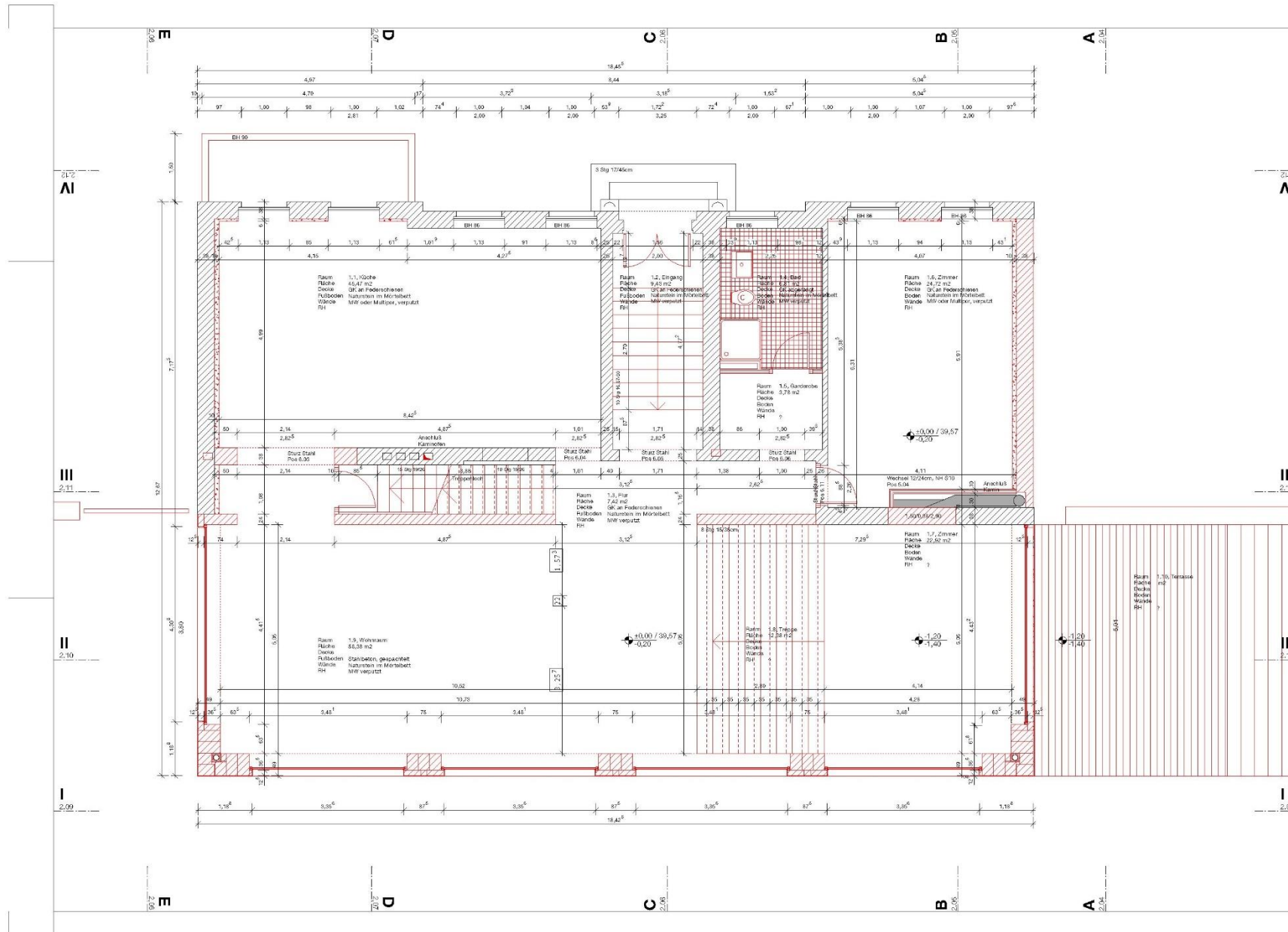

Legende

	Erdbürger Bestand
	Abt. 1
	gewöhnlicher Boden
	aufgeschütteter Boden
	Kies
	Sand
	Beton, unbewehrt
	Stahlbeton
	Stahlbeton, WU
	Mauerwerk
	Leichtbauelemente
	Metallbeschichtung
	Abt. 1.13
	+0.00 OKFF
	+0.00 OKFF
	Detailverweis
	Raumnummer
	Schnitt-Anzahl
	Raumnummer
	Unter/über Schrittbene
	Über/unter Schrittbene
	Türbezeichnung
	Fenst. bezeichnung

Änderungen

* Entlassung	18.08.2004	cmw
A		
B		
C		

Bemerkungen

Alle Maße sind am Bau zu prüfen, Unstimmigkeiten sind sofort der Bauleitung mitzuteilen!
 Alle Brüstungs- und Türhöhen gelten ab OKFF.
 Plan gilt im Zusammenhang mit den Berechnungen und Zeichnungen des Statikers.
 Plan nur in Verbindung mit den in den Verweisen bezeichneten Detailzeichnungen.

bis8 2.01

Inhalt: **Grundriss Hochparterre**

Beauftragter	Umbau, Sanierung eines bestehenden Wohnhauses Wahmühle Biesenthal Wahlmühlenweg 8, 18359 Biesenthal
Bauherr	Mikol Hecker Sonia Hecker Wahlmühlenweg 8 18359 Biesenthal
Architekt	zanderroth architekten Kollwitzstraße 76, 10485 Berlin t: +49(0)30 6773000 zanderroth@snafu.de
Stufe	Ausführungsplanung
Blattnummer	1 - 50 Format: 88,5x41,0cm